

PLANTA BAIXA-QUADRA
ESC: 1/100

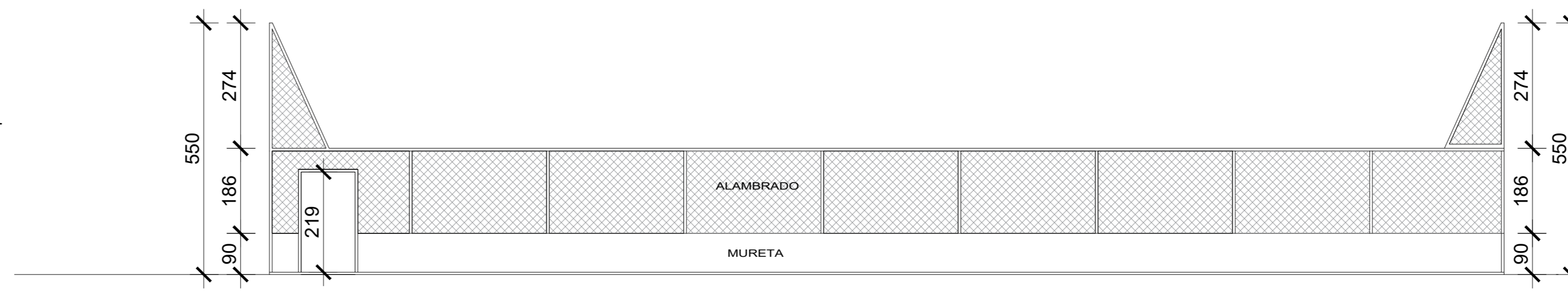

CORTE A-A
ESC: 1/100

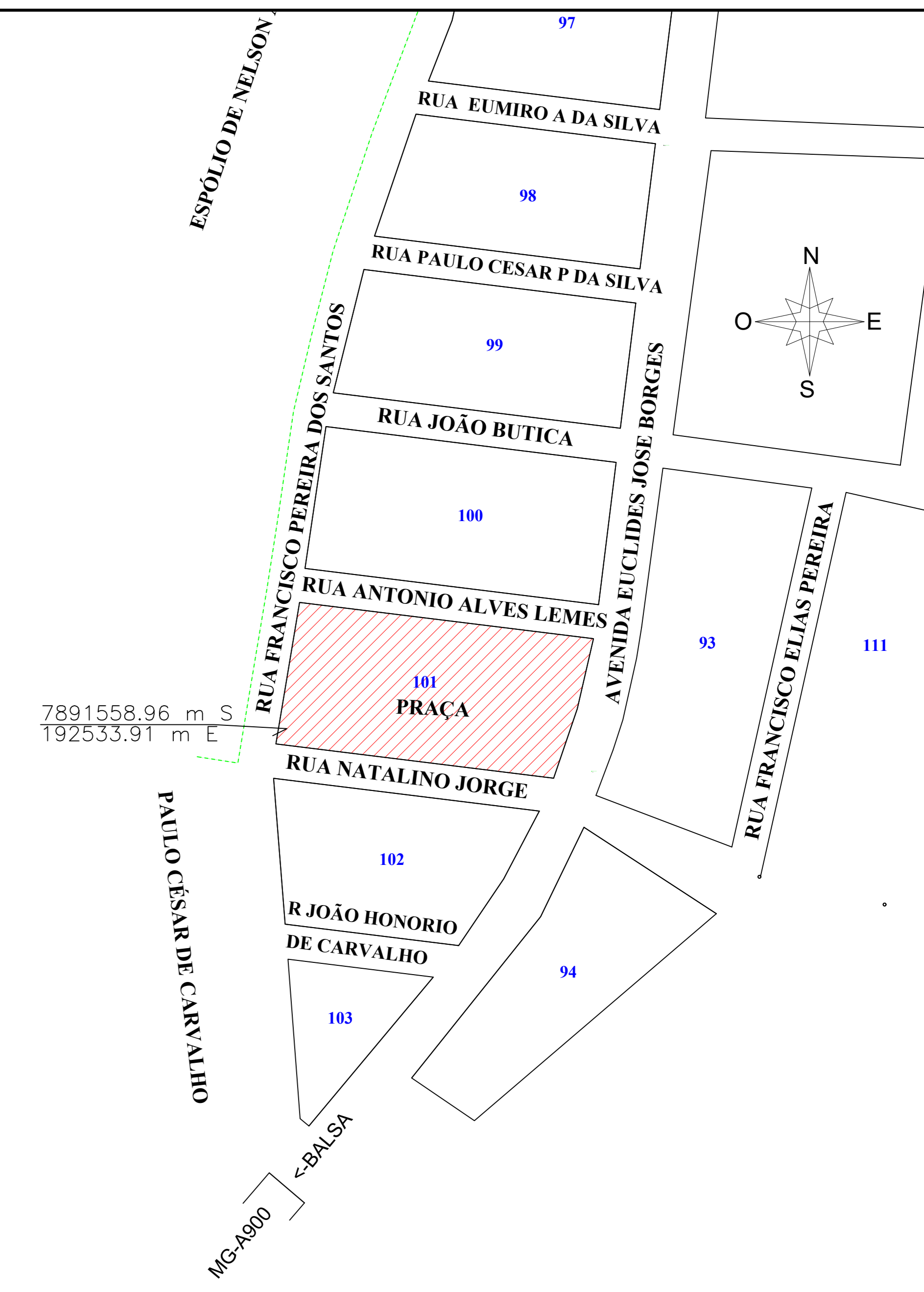

LOCAÇÃO/SITUAÇÃO
ESC: 1/100

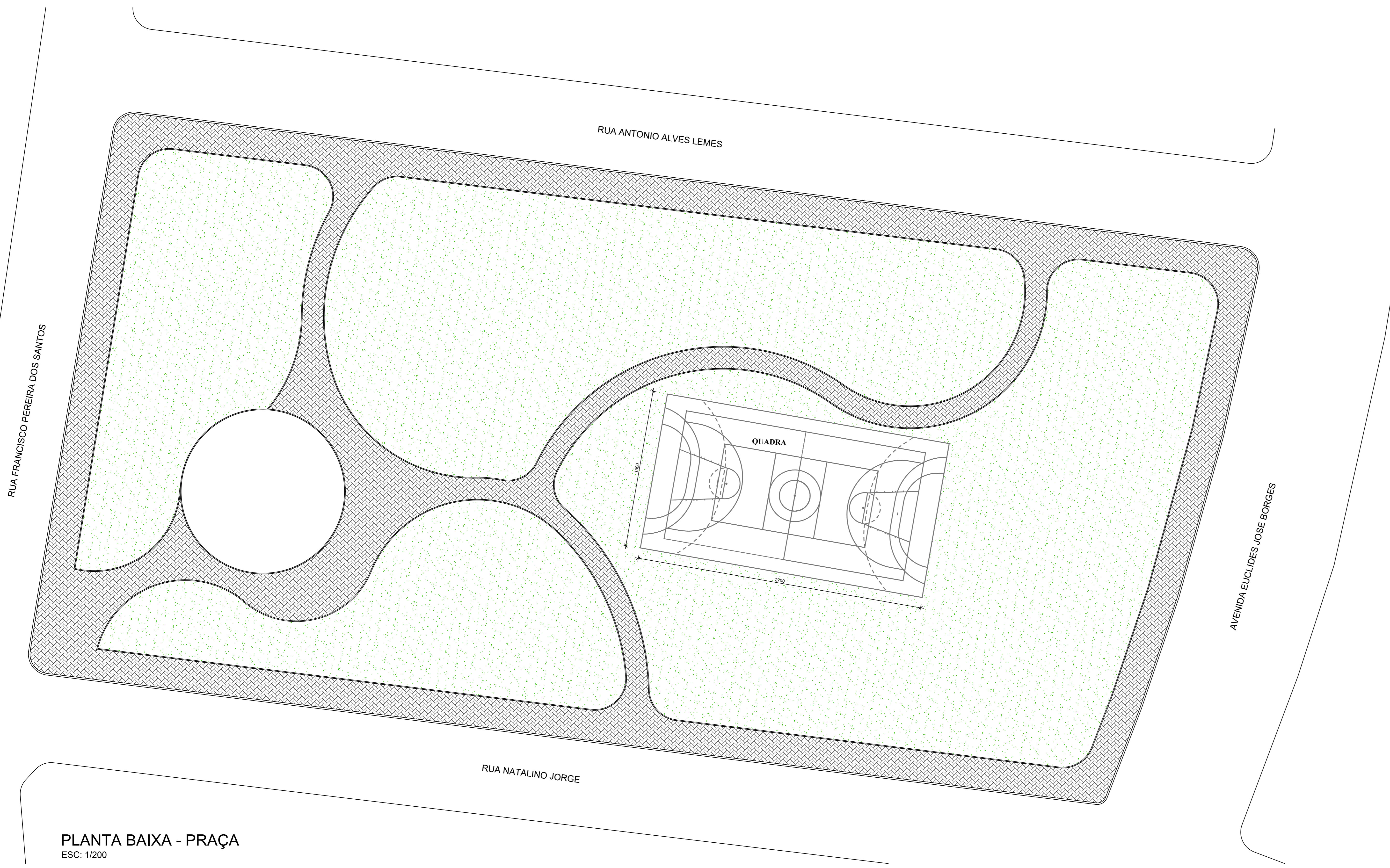

PLANTA BAIXA - PRAÇA
ESC: 1/200

| | |
|--|--|
| VISA | |
| CAU | PREFEITURA |
|  karalbaassociados@gmail.com (34)3219-0175 | |
| PROJETO DE CONSTRUÇÃO DE UMA QUADRA DE ESPORTES NA PRAÇA DO CONJUNTO SANTANA EM INDIANÓPOLIS MG PROP.: PREFEITURA MUNICIPAL DE INDIANÓPOLIS LOCAL: PRAÇA DO CONJUNTO SANTANA - Av. Euclides José Borges esq. c/ R. Natalino Jorge INDIANÓPOLIS - MG | |
| ASSINATURAS | ÁREAS (m²) |
| _____ PREFEITURA MUNICIPAL DE INDIANÓPOLIS | TERRENO..... 5.728,29 PRAÇA A CONSTRUIR..... 405,00 |
| ARQUITETO - GUSTAVO RIBEIRO DE MOURA CAU - A92331-1 | ESCALAS INDICADAS |
| CONTÉM | DATA |
| PLANTA BAIXA, CORTE AA, E | SET/2024 |
| LOCAÇÃO / SITUAÇÃO | PROJETO /2024 |
| DESENHO GRM | FOLHA ÚNICA |