

RELATÓRIO
FOTOGRAFICO
PREFEITURA DE
INDIANÓPOLIS

LOTE 01: Peça de raio X. No estado e condições que se encontra.



LOTE 02: Peças Automotivas. No estado e condições que se encontra.



LOTE 03: Caminhão VW 13000, ano 1985. Veículo não possui CRV/CRLV e ficará a cargo do arrematante providenciar e arcar como os custos da documentação necessária para a regularização do referido veículo ou baixa junto ao Detran. No estado e condições que se encontra.



LOTE 04: Sucata diversas (cofres, extintores, janelas de ferro, portas). No estado e condições que se encontra.

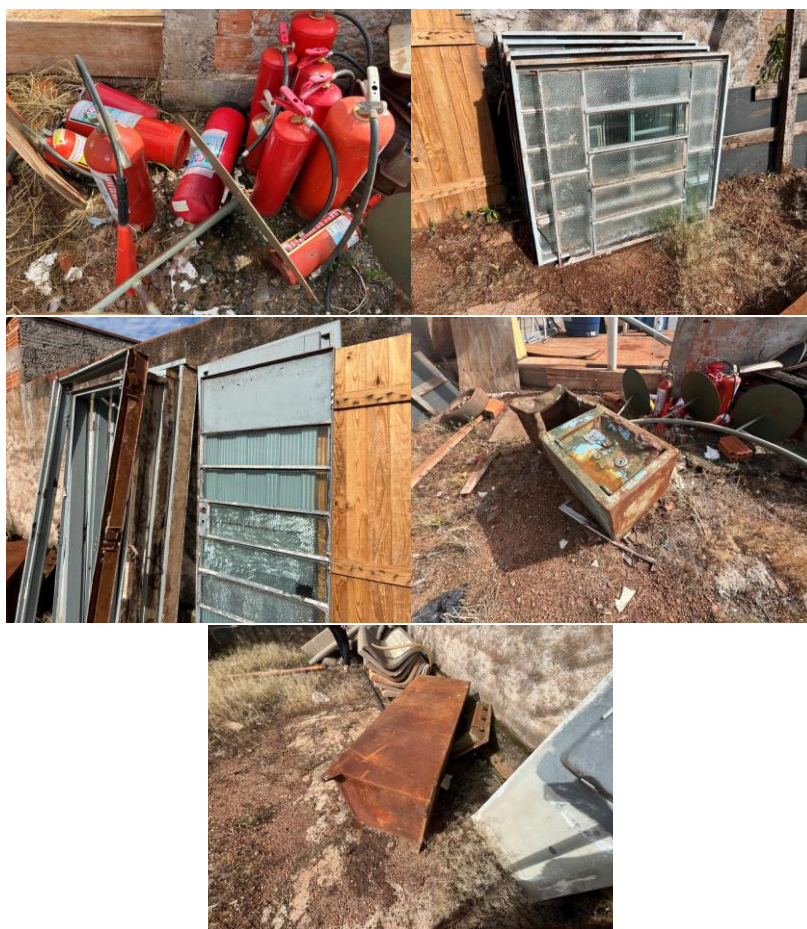

LOTE 05: Bancos de praça. No estado e condições que se encontra.



LOTE 06: Cortadores de grama. No estado e condições que se encontra.

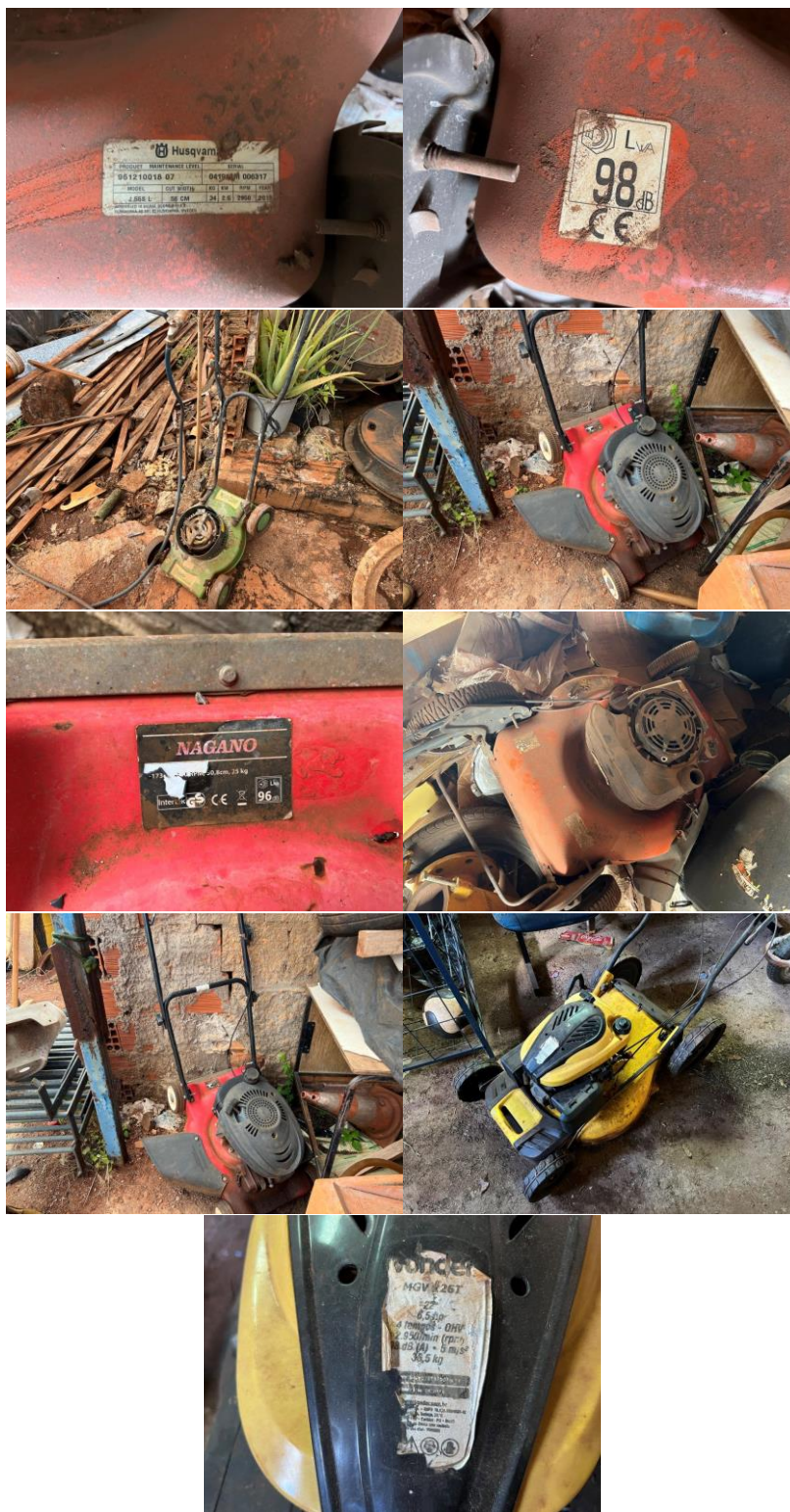

LOTE 07: Luminárias. No estado e condições que se encontra.



LOTE 08: Kia Sportage EX2 OFFG4, placa OQT8F85, ano/modelo 2013/2014, cor branca, chassi KNAPC817BE7494532, RENAVAM 00569102936. Obs.: este veículo possui débitos no valor aproximado de R\$ 1.237,74 e autuação (Multa por não identificação do condutor infrator imposta a pessoa jurídica). A multa de trânsito 500-20 é aplicada as pessoas jurídicas, quando o condutor infrator não for identificado. Sendo que o valor dela será dobrado. Último exercício licenciado: 2022. No estado e condições que se encontra. Observação: Motor trocado.



LOTE 09: Materiais diversos (portas de madeira, longarinas, macas, ventiladores, arquivos de aço, armários de aço. No estado e condições que se encontra.



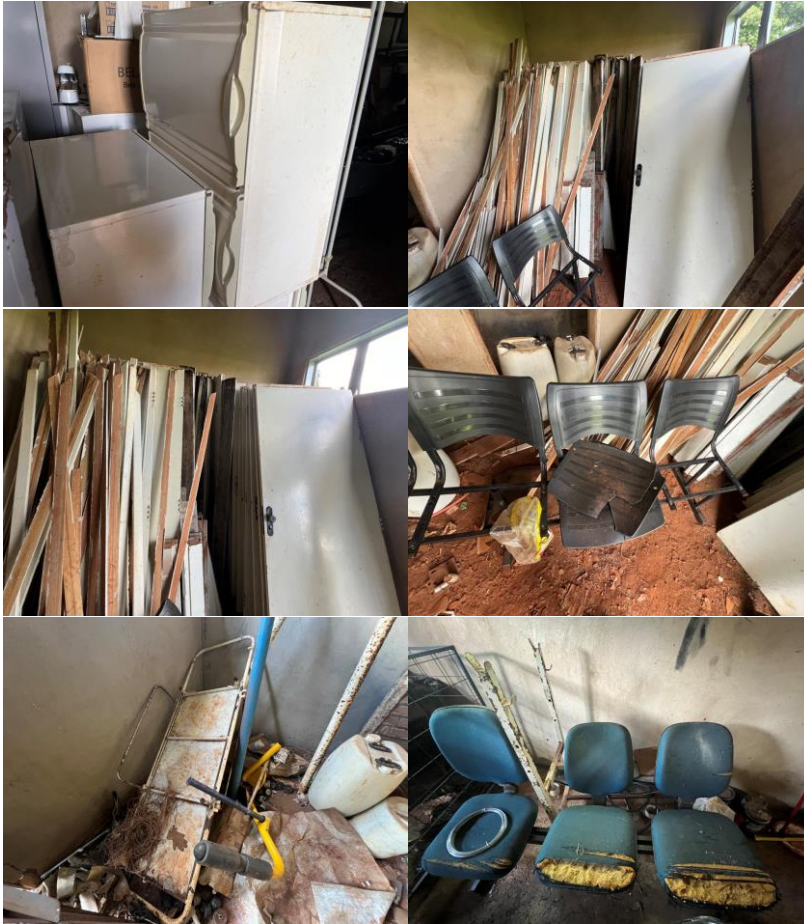

LOTE 10: Fiat Palio Attractive 1.4, placa PUQ2424, ano/modelo 2014/2015, cor branca, chassi 9BD196272F2227874, renavam 01008462893. Último exercício licenciado: 2023. No estado e condições que se encontra.

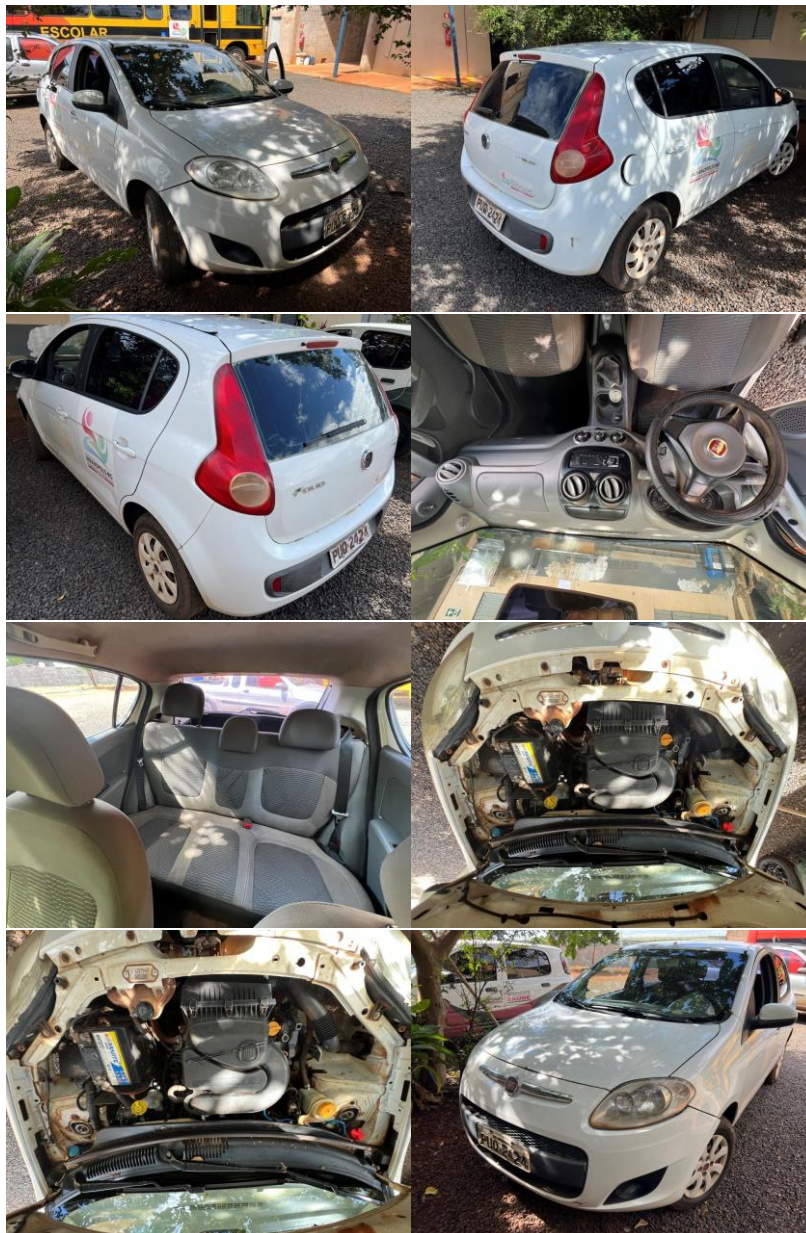

LOTE 11: Sucata de pneus. No estado e condições que se encontra.



LOTE 12: Pá Carregadeira New Holland, modelo 12D turbo. No estado e condições que se encontra.

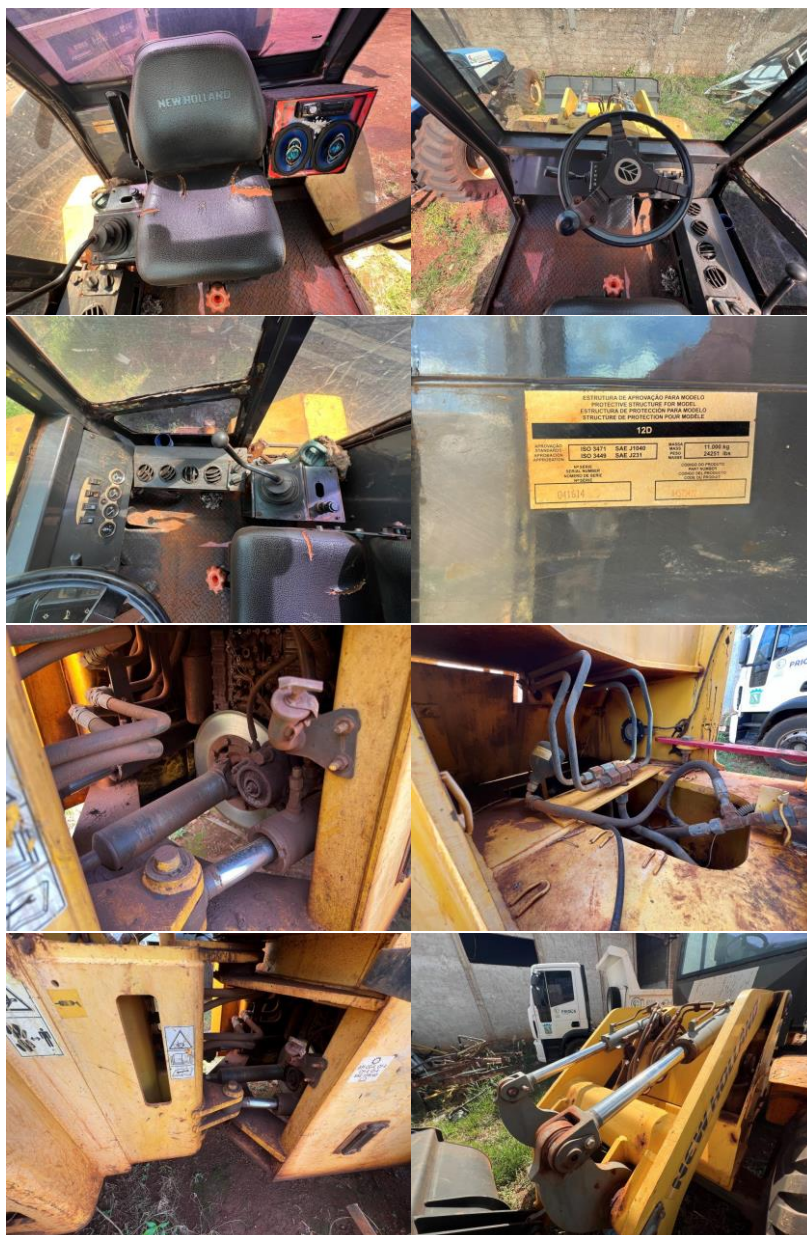



LOTE 13: Carga Caminhão Mercedes-Benz Atron 1719 K, placa PUH9H96, ano/modelo 2014 / 2014, cor branca, chassi 9BM693185EB964792, RENAVAL 01014159293. Obs.: este veículo possui débitos no valor aproximado de R\$ 390,46 e autuação. Último exercício licenciado: 2023. No estado e condições que se encontra.



LOTE 14: Transformador Trifásico, marca Comtram, tipo TO/15/12, potência de 300KVA, frequência, de 60HZ, impedância de 4.49%, óleo isolante tipo A. No estado e condições que se encontra.



LOTE 15: Ônibus Iveco Cityclass 70C17, placa OQM8899, ano/modelo 2013/2013, cor amarela, chassi 93ZL68C01D8452588, RENAVAM 00565963430. Obs.: Último exercício licenciado: 2024. No estado e condições que se encontra.



LOTE 16: Trator Agrícola New Holland, modelo TL75E. No estado e condições que se encontra.



LOTE 17: Sucata ferrosa. No estado e condições que se encontra.



LOTE 18: Trator Agrícola New Holland, modelo TL75E, série ZCCB94002. No estado e condições que se encontra.





LOTE 19: Fiat/Doblo Essence 7L E, placa QMT4A01, ano/modelo 2017/2017, cor branca, chassi 9BD1196GDH1141242. Recall não atendido. Obs.: Último exercício licenciado: 2024. No estado e condições que se encontra.



