

REV.	DESCRIÇÃO	MODIFICADO POR	DATA

MAPA DE JANELAS

ID	Quantidade	Tamanho L x A	Altura de soleira	Tipo de Janela	Material
J01	6	1,00x0,70	1,80	Janela Maxim Ar	Alumínio, Granito, Vidro
J02	16	2,00x0,90	1,80	Janela Maxim Ar	Alumínio, Granito, Vidro

MAPA DE PORTAS

ID	Quantidade	Tamanho L x A	Tipo de Porta	Material
P01	1	0,80x0,80	Porta de Abrir	Aço
P02	1	2,00x2,10	Porta de Correr	Alumínio, Vidro
P03	1	3,60x2,10	Porta de Correr	Alumínio, Granito, Vidro
P04	2	1,50x2,10	Porta de Correr	Aço
P05	2	1,50x2,10	Porta de Abrir	Aço, Granito
P06	5	0,80x2,10	Porta de Abrir	Madeira
P07	6	0,80x2,10	Porta de Abrir	Granito, Madeira

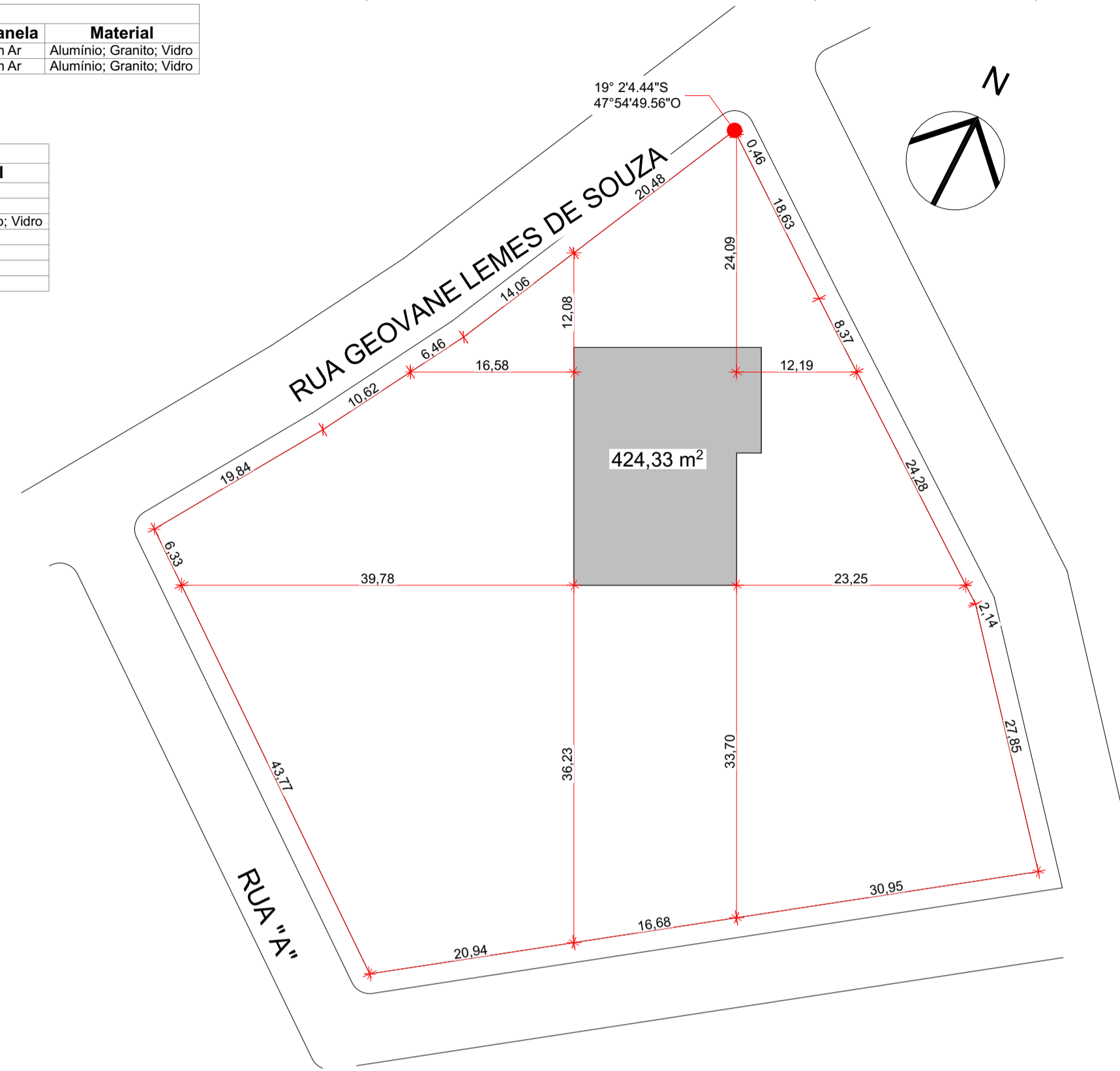

Localção / Situação
Escala: 1:500

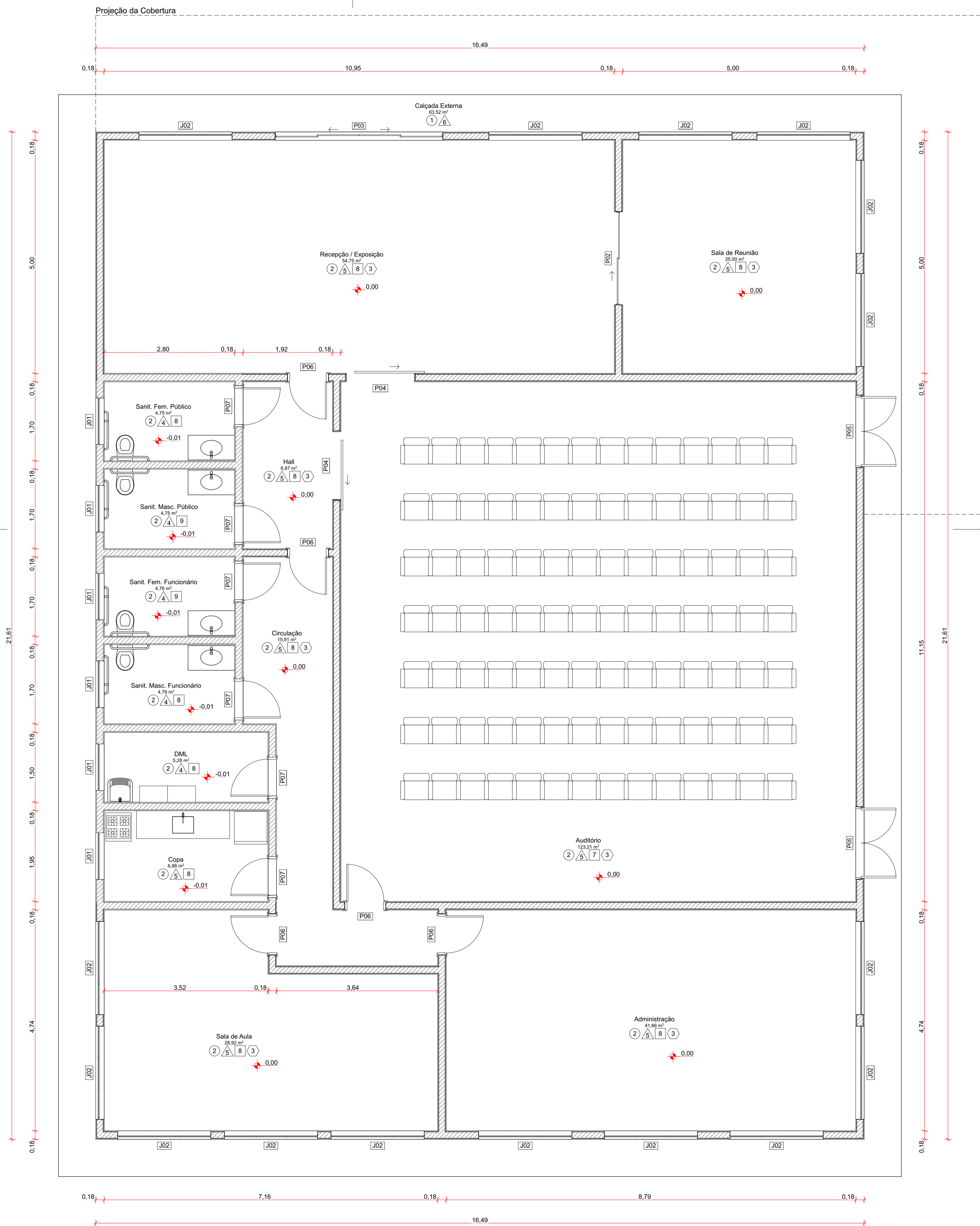

Planta Baixa
Escala: 1:50

MEMORIAL DE ACABAMENTOS

Ambiente	Piso	ID (Piso)	Rodapé	ID (Rodapé)
Administração	Granitina	2	Granitina	3
Audatório	Granitina	2	Granitina	3
Calçada Externa	(Concreto Rústico) Tinta Acrilica Cinza	1	---	0
Circulação	Granitina	2	Granitina	3
Copa	Granitina	2	---	0
DML	Granitina	2	---	0
Hall	Granitina	2	Granitina	3
Recepção / Exposição	Granitina	2	Granitina	3
Sala de Aula	Granitina	2	Granitina	3
Sala de Reunião	Granitina	2	Granitina	3
Sanit. Fem. Funcionário	Granitina	2	---	0
Sanit. Fem. Público	Granitina	2	---	0
Sanit. Masc. Funcionário	Granitina	2	---	0
Sanit. Masc. Público	Granitina	2	---	0

Parede	ID (Parede)	Teto	ID (Teto)
Tinta Acrilica Branca	5	(Forro) Tinta Acrilica Branca	8
Tinta Acrilica Branca	5	(Forro) Acústico	7
Tinta Acrilica Branca Sob Selador	6	---	0
Tinta Acrilica Branca	5	(Forro) Tinta Acrilica Branca	8
Tinta Acrilica Branca	5	(Forro) Tinta Acrilica Branca	8
Porcelanato Branco 60x60	4	(Forro) Tinta Acrilica Branca	8
Tinta Acrilica Branca	5	(Forro) Tinta Acrilica Branca	8
Tinta Acrilica Branca	5	(Forro) Tinta Acrilica Branca	8
Tinta Acrilica Branca	5	(Forro) Tinta Acrilica Branca	8
Tinta Acrilica Branca	5	(Forro) Tinta Acrilica Branca	8
Porcelanato Branco 60x60	4	(Laje) Tinta Acrilica Branca	9
Porcelanato Branco 60x60	4	(Forro) Tinta Acrilica Branca	8
Porcelanato Branco 60x60	4	(Forro) Tinta Acrilica Branca	8
Porcelanato Branco 60x60	4	(Laje) Tinta Acrilica Branca	9

PREFEITURA

CAU

DECLARO ESTAR CIENTE:
- QUE A APROVAÇÃO DESTES PROJETO, NÃO SIGNIFICA O RECONHECIMENTO DO DIREITO DE PROPRIEDADE DO TERRENO.
- QUE O HABITE-SE SERÁ FORNECIDO PARA:
1) PROJETOS EXECUTADOS SEM MODIFICAÇÕES.
2) REDE DE ÁGUAS PLUVIAIS NÃO LIGADAS A REDES DE ESGOTOS E VICE-VERSA.
3) PLANTIO DE 01 (UMA) ÁRVORE PARA CADA 12m (DOZE METROS) DE PASSEIO.
4) QUE DEVERÁ SER MANTIDA PARA FISCALIZAÇÃO NA OBRA UMA VIA DESTES DOCUMENTO E O RESPECTIVO ALVARÁ DE LICENÇA.

PROJETO ARQUITETÔNICO DO CENTRO DE REFERÊNCIA DE COLETA SELETIVA

PROPRIETÁRIO: PREFEITURA MUNICIPAL DE INDIANÓPOLIS

ENDEREÇO: RUA ARLINDO EMÍDIO PEREIRA, S/N - CENTRO - INDIANÓPOLIS-MG

ASSINATURAS:

ÁREA (m²):

ÁREA DE CONSTRUÇÃO: 424,33m²

ÁREA DO TERRENO: 4.580,17m²

PREFEITURA MUNICIPAL DE INDIANÓPOLIS
18.259.390/0001-84

Documento assinado digitalmente
ALAN BRUNO DE MOURA MACEDO
(Data: 20/12/2023 13:51:35-0300)
Verifique em https://validar.rj.gov.br

ALAN BRUNO DE MOURA MACEDO
CAU: A241918-1

CONTÉM:
Planta Baixa, Mapa de Portas, Mapa de Janelas, Localção / Situação, Memorial de Acabamentos

ESCALAS INDICADAS:
1:50, 1:1, 1:500

DATA:
Dezembro/2023

DESENHO:
ABM2

FOLHA:
1 / 3

REV.	DESCRIÇÃO	MODIFICADO POR	DATA

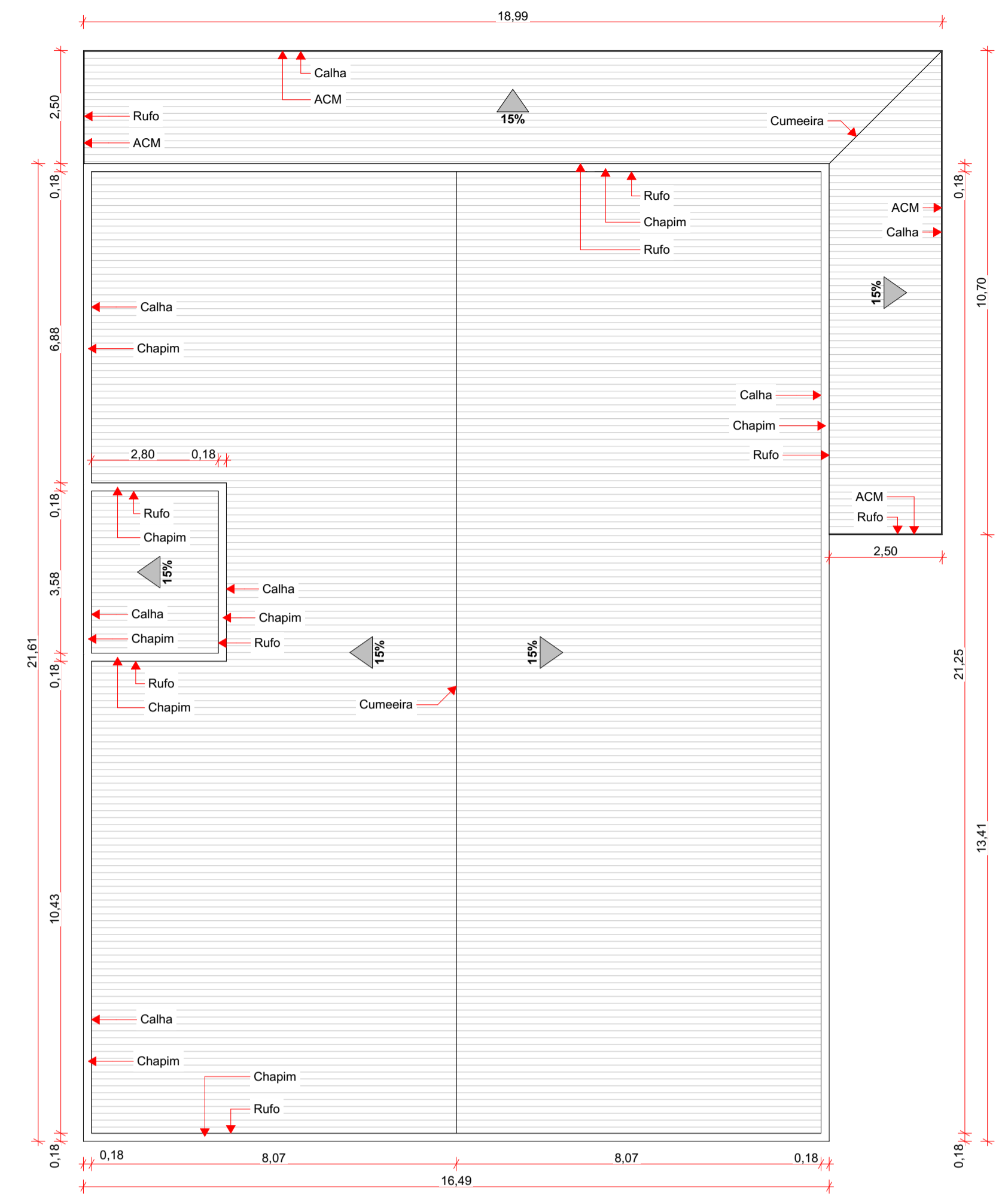

Cobertura
Escala: 1:100

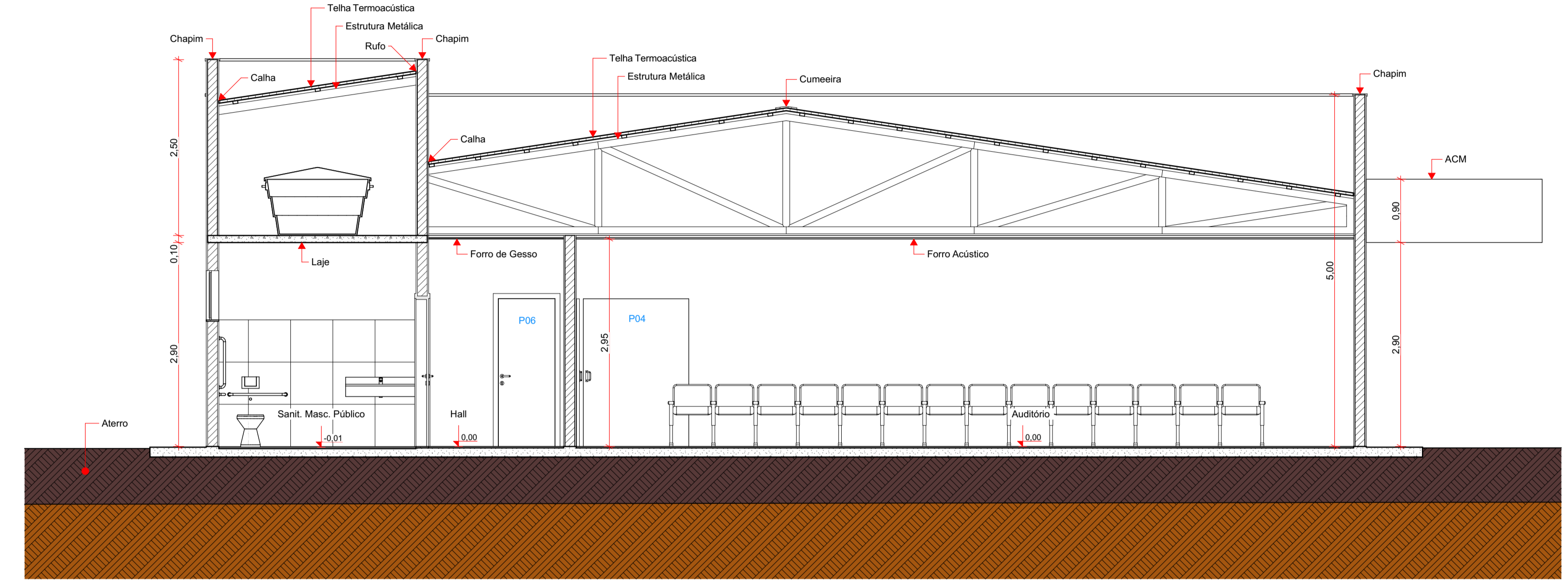

Corte AA
Escala: 1:50

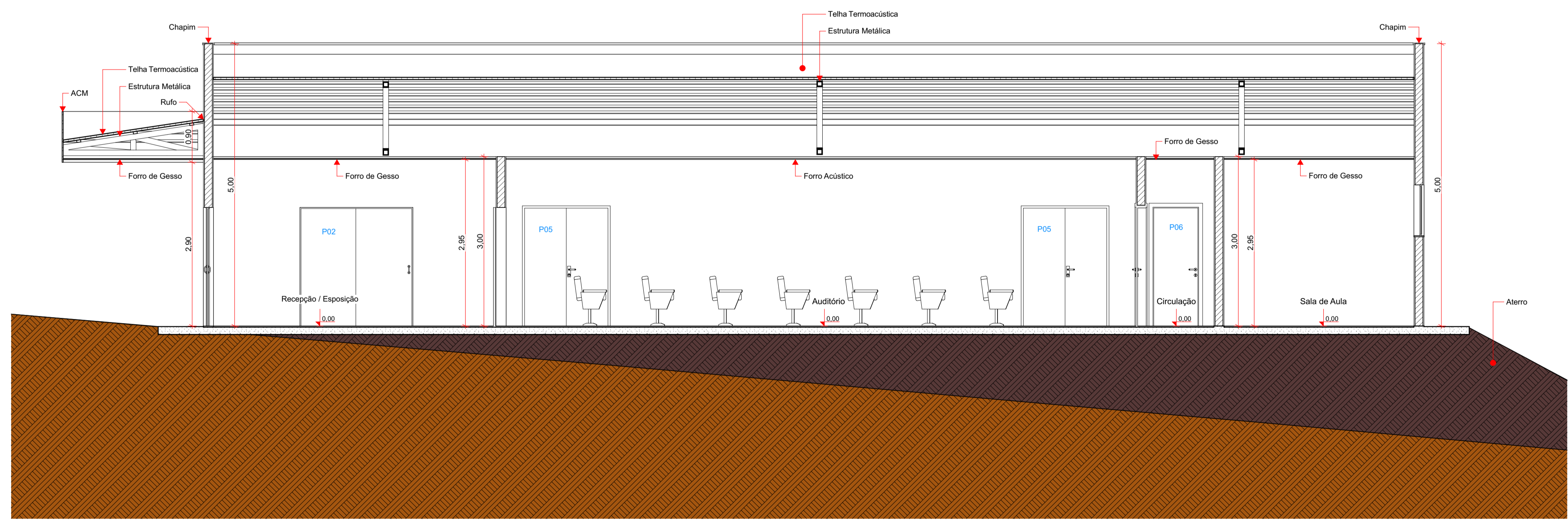

Corte BB
Escala: 1:50

PREFEITURA	
CAU	DECLARO ESTAR CIENTE: - QUE A APROVAÇÃO DESTES PROJETO, NÃO SIGNIFICA O RECONHECIMENTO DO DIREITO DE PROPRIEDADE DO TERRENO. - QUE O HABITE-SE SERÁ FORNECIDO PARA: 1) PROJETOS EXECUTADOS SEM MODIFICAÇÕES. 2) REDE DE ÁGUAS PLUVIAIS NÃO LIGADAS A REDES DE ESGOTOS E VICE-VERSA. 3) PLANTIO DE 01 (UMA) ÁRVORE PARA CADA 12m (DOZE METROS) DE PISSEIRO. 4) QUE DEVERÁ SER MANTIDA PARA FISCALIZAÇÃO NA OBRA UMA VIA DESTES DOCUMENTO E O RESPECTIVO ALVARÁ DE LICENÇA.
PROJETO ARQUITETÔNICO DO CENTRO DE REFERÊNCIA DE COLETA SELETIVA	
PROPRIETÁRIO: PREFEITURA MUNICIPAL DE INDIANÓPOLIS	
ENDEREÇO: RUA ARLINDO EMÍDIO PEREIRA, S/N - CENTRO - INDIANÓPOLIS-MG	
ASSINATURAS:	ÁREA (m²):
PREFEITURA MUNICIPAL DE INDIANÓPOLIS 18.259.390/0001-84	ÁREA DE CONSTRUÇÃO: 424,33m²
ALAN BRUNO DE MOURA MACEDO Data: 20/12/2023 13:53:35-0300 Verifique em https://validar.it.gov.br	ÁREA DO TERRENO: 4.580,17m²
ALAN BRUNO DE MOURA MACEDO CAU: A241918-1	
CONTÉM: Cobertura, Corte AA, Corte BB	ESCALAS INDICADAS: 1:100, 1:50
	DATA: Dezembro/2023
	DESENHO: ABM2
	FOLHA: 2 / 3

REV.	DESCRIÇÃO	MODIFICADO POR	DATA

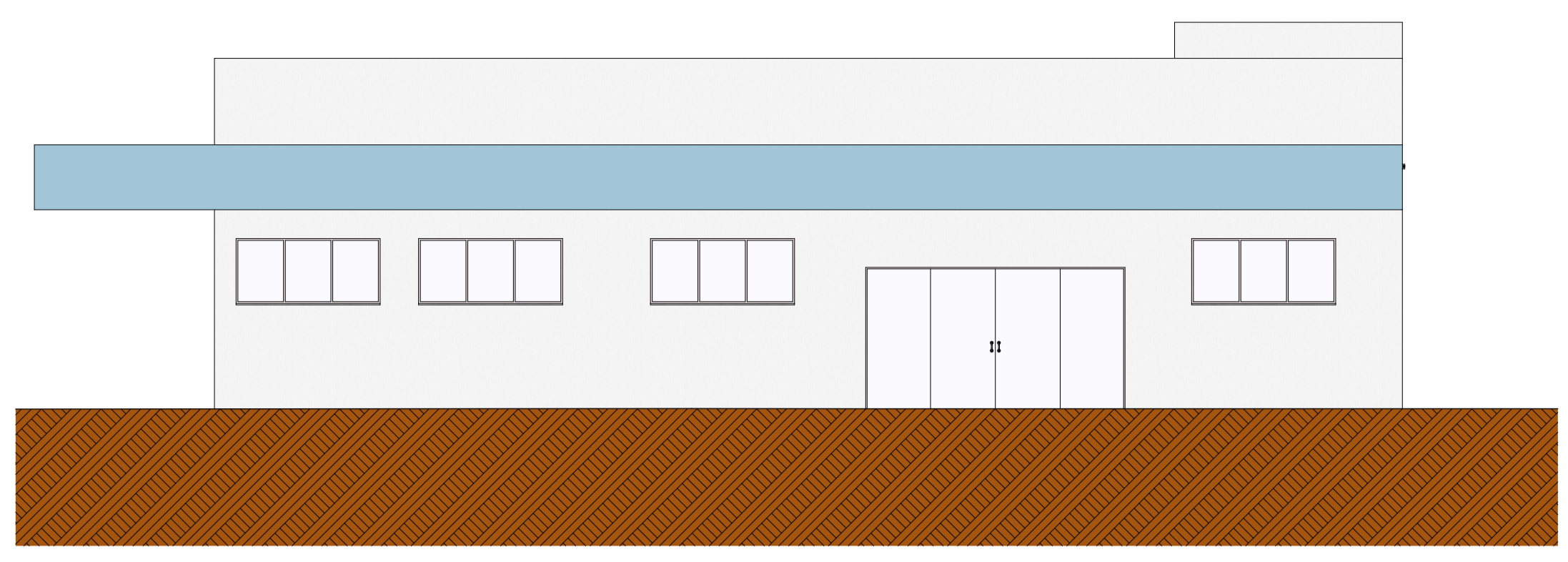

Elevação 1
Escala: 1:75

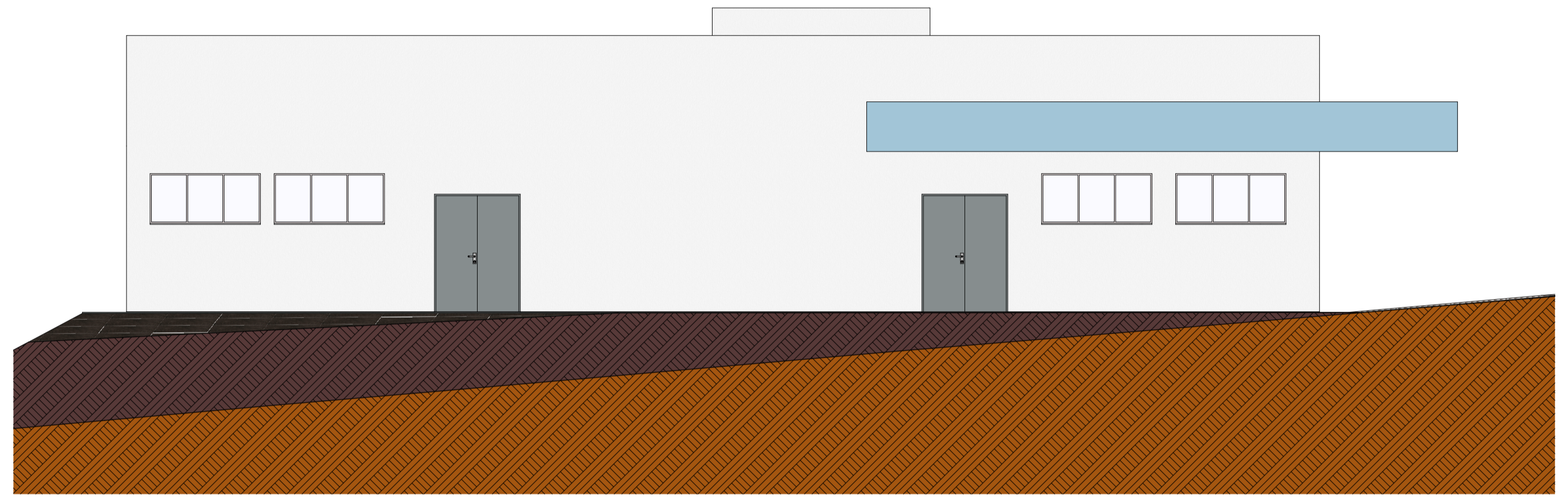

Elevação 2
Escala: 1:75



Elevação 3
Escala: 1:75

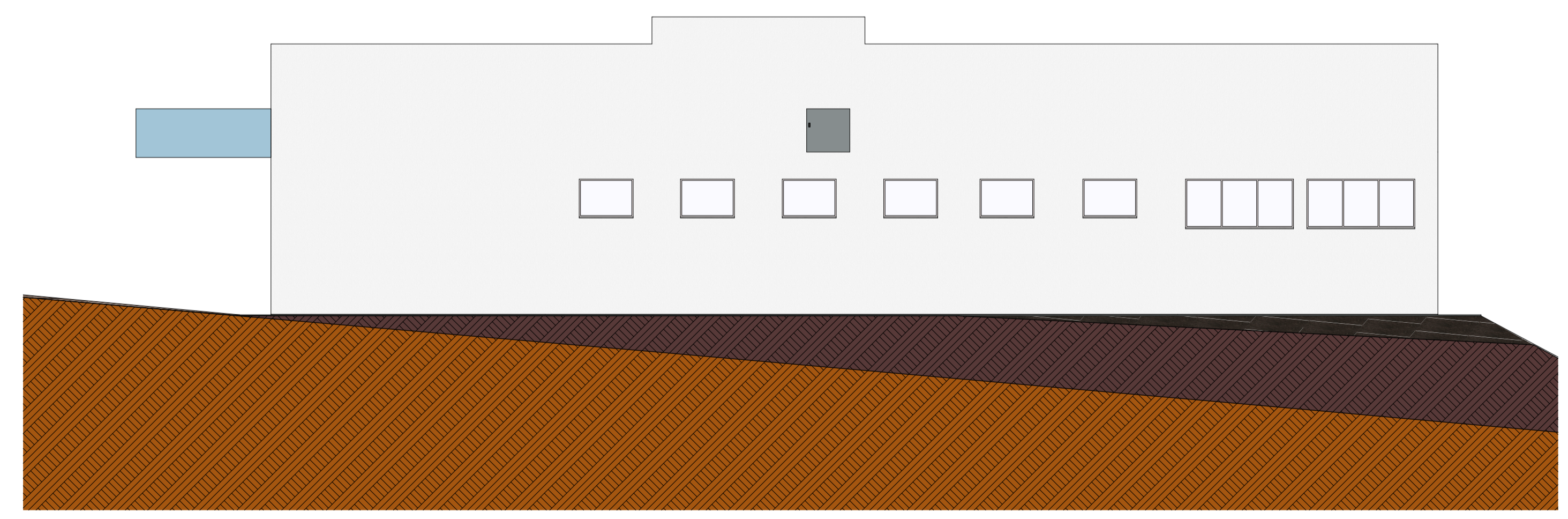

Elevação 4
Escala: 1:75

PREFEITURA	
CAU	DECLARO ESTAR CIENTE: - QUE A APROVAÇÃO DESTES PROJETOS, NÃO SIGNIFICA O RECONHECIMENTO DO DIREITO DE PROPRIEDADE DO TERRENO. - QUE O HABITE-SE SERÁ FORNECIDO PARA: 1) PROJETOS EXECUTADOS SEM MODIFICAÇÕES. 2) REDE DE ÁGUAS PLUVIAIS NÃO LIGADAS A REDES DE ESGOTOS E VICE-VERSA. 3) PLANTIO DE 01 (UMA) ÁRVORE PARA CADA 12m (DOZE METROS) DE PASSEIO. 4) QUE DEVERÁ SER MANTIDA PARA FISCALIZAÇÃO NA OBRA UMA VIA DESTES DOCUMENTOS E O RESPECTIVO ALVARÁ DE LICENÇA.
PROJETO ARQUITETÔNICO DO CENTRO DE REFERÊNCIA DE COLETA SELETIVA	
PROPRIETÁRIO: PREFEITURA MUNICIPAL DE INDIANÓPOLIS	
ENDEREÇO: RUA ARLINDO EMÍDIO PEREIRA, S/N - CENTRO - INDIANÓPOLIS-MG	
ASSINATURAS:	ÁREA (m²):
PREFEITURA MUNICIPAL DE INDIANÓPOLIS 18.259.390/0001-84	ÁREA DE CONSTRUÇÃO: 424,33m²
 Documento assinado digitalmente ALAN BRUNO DE MOURA MACEDO Data: 20/12/2023 13:51:35-0300 Verifique em https://validar.it.gov.br	ÁREA DO TERRENO: 4.580,17m²
ALAN BRUNO DE MOURA MACEDO CAU: A241918-1	
CONTÉM: Elevação 1, Elevação 2, Elevação 3, Elevação 4	ESCALAS INDICADAS: 1:75 DATA: DEZEMBRO/2023 DESENHO: ABM2
	FOLHA: 3 / 3